

**WARSTWY POKRYCIA DACHOWEGO**  
 pokrycie ze słomy żytniej lub trzciny.....25-28cm  
 / w kalenicy 20cm/  
 łaty 5x3cm co 30cm  
 krokwie o przekroju okrągłym.....16cm

**KONSTRUKCJA KLEPISKA**  
 warstwa wierzchnia-gлина wysokiej jakości.....3cm  
 warstwa podkładowa-gлина.....4cm  
 warstwa spodnia-gлина tłusta.....5cm  
 warstwa wyrównawcza-zaprawa gliniana.....1,5cm  
 bloki gliniane stabilizowane cementem.....15cm  
 warstwa wyrównawcza-zaprawa gliniana.....1,5cm  
 płyta betonowa B15.....10cm  
 warstwa tłucznia.....10cm  
 grunt rodzimy

przekrój A-A

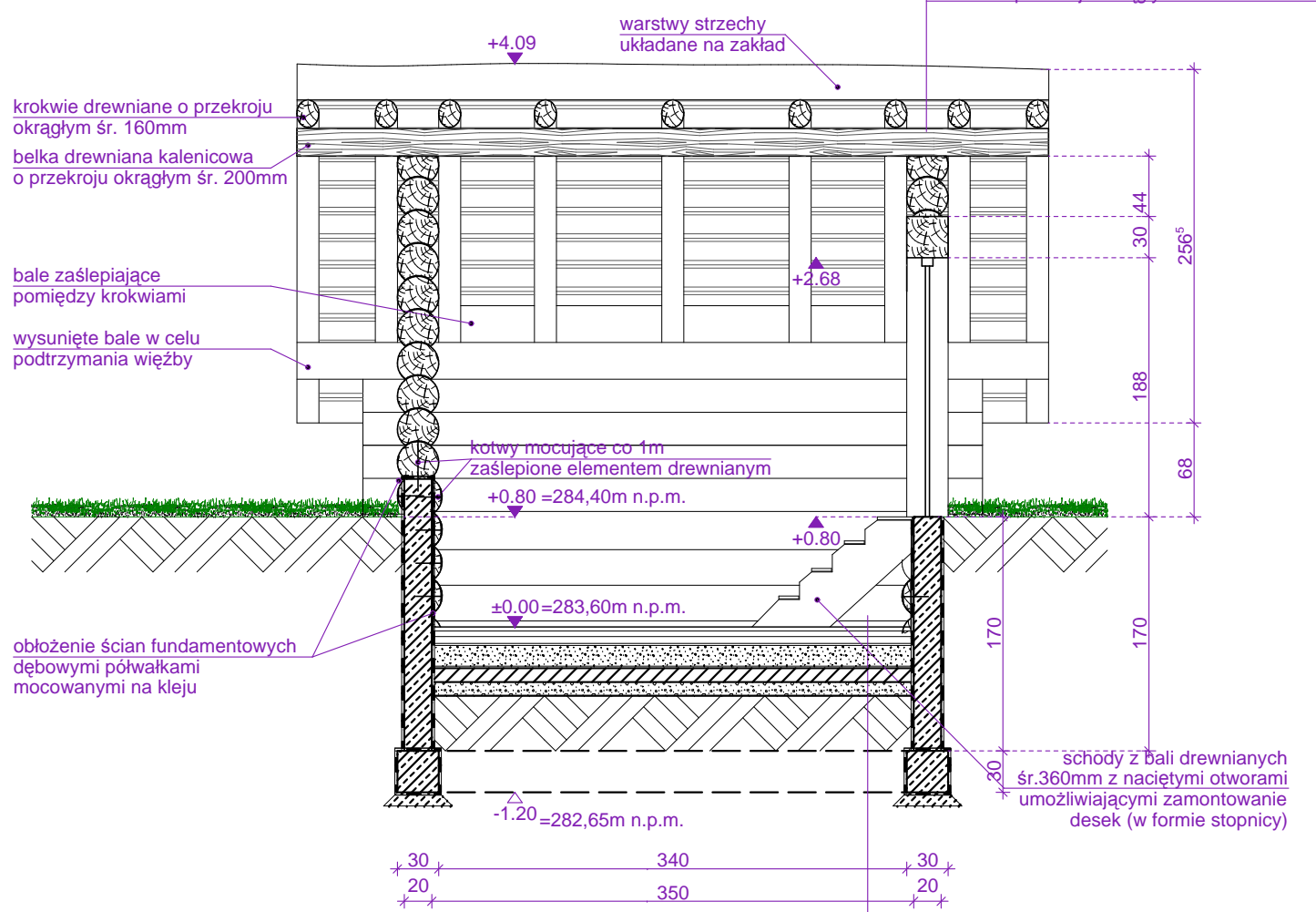

**WARSTWY POKRYCIA DACHOWEGO**  
 pokrycie ze słomy żytniej lub trzciny.....25-28cm  
 / w kalenicy 20cm/  
 łaty 5x3cm co 30cm  
 krokwie o przekroju okrągłym.....16cm

**KONSTRUKCJA KLEPISKA**  
 warstwa wierzchnia-gлина wysokiej jakości.....3cm  
 warstwa podkładowa-gлина.....4cm  
 warstwa spodnia-gлина tłusta.....5cm  
 warstwa wyrównawcza-zaprawa gliniana.....1,5cm  
 bloki gliniane stabilizowane cementem.....15cm  
 warstwa wyrównawcza-zaprawa gliniana.....1,5cm  
 płyta betonowa B15.....10cm  
 warstwa tłucznia.....10cm  
 grunt rodzimy

przekrój B-B

| PROJEKT BUDOWLANO-WYKONAWCZY  |  |  |   |
|---|--|--|---|
| <b>AAG s.c.</b><br>AnArchi Group s.c.<br>ul. Chorzowska 64<br>44.100 Gliwice<br>biuro@a-ag.com.pl<br>www.a-ag.com.pl<br>tel. [032] 331 16 17<br>fax.[032] 334 71 69 | Nazwa zadania:<br>Rewaloryzacja Wzgórza Zamkowego wraz z zabezpieczeniem i odtworzeniem elementów zabytkowych w Będzinie przy ulicach: Góra Zamkowa, Modrzejowska, Zamkowa, al. H. Kołłątaja, Podzamcze; na działkach nr 1/1, 2/1, 52, 57, 58/1, 58/2, 60/1, 60/2, 116, 117/1, 117/2, 165, 166, 151, 197, 199, 119/2, 198, 120 | Główny projektant:<br><b>mgr inż. arch. Małgorzata Gwoździwicz</b><br>Uprawnienia budowlane w specjalności architektonicznej nr upr. 35/03/SLOKK/II                  | Numer projektu:<br><b>AAG/09/0024</b>                         |
|   | Inwestycja:<br>Rewaloryzacja Wzgórza Zamkowego wraz z zabezpieczeniem i odtworzeniem elementów zabytkowych w Będzinie w ramach projektu subregionalnego pn.: „Zachowanie dziedzictwa kulturowego i osiągnięć kulturalnych Zagłębia”.   | sprawdzający<br><b>mgr inż. arch. Ewa Neli</b><br>uprawnienia budowlane w specjalności architektonicznej nr upr. 601/76  | Data:<br><b>grudzień 2009</b><br>Branża:<br><b>arch.-bud.</b> |
| Inwestor:<br>Gminą Będzin<br>42 - 500 Będzin<br>ul. 11 Listopada 20   | konstruktor<br><b>mgr inż. Marian Sokołowski</b><br>uprawnienia budowlane do projektowania w specjalności konstrukcyjno-budowlanej nr upr. 563/83  | Skala rysunku:<br><b>1.50</b>  | Numer rysunku:<br><b>ab-05b</b>                               |
| Koordynacja proj.:<br>mgr inż. arch. Konrad Odziomek<br>inż. arch. Agata Bobowska   | Tytuł rysunku:<br><b>Poziemiańska -<br/>           przekrój A-A, przekrój B-B</b>  | sprawdzający konstruktor<br><b>inż. Michał Grabarczyk</b><br>uprawnienia budowlane do projektowania w specjalności konstrukcyjno-budowlanej nr upr. SLK/0495/PWOK/04 | Numer rysunku:<br><b>ab-05b</b>                               |
| Wszelkie niezgodności i nieścisłości pisemnie uzgodnić z projektantem; wymiary i rzędne sprawdzić na budowie  |  |  |   |